



Béziers le 30 septembre 2022

A Mesdames, Messieurs les Présidents de club et Maître d'armes,
Le Cercle d'Esgrime Biterrois a le plaisir de vous invité à la première épreuve régionale individuelle open :

DIMANCHE 6 NOVEMBRE 2022
TR 1 Fleuret M15 et M20 Hommes et Dames -

Lieu : Gymnase de la Présidente, avenue pierre de Coubertin 34500 Béziers (Devant le Stade).

Horaires :

Fleuret individuel M20 H et D	Appel 9h30	Scratch : 9h45	Début 10h00
Fleuret individuel M15 H et D	Appel 12h30	Scratch : 12h45	Début 13h00

FORMULE ET ARBITRAGE : Conformément au Règlement Sportif régional.

DIRECTOIRE TECHNIQUE : Sera composé sur place. Il tranchera sans appel tout cas non prévu au Règlement et au cahier des charges.

ENGAGEMENT : M15: 12€; M20: 15€ par tireurs-tireuses.

INSCRIPTIONS : En ligne **jusqu'au mercredi 2 novembre 2022 – 23h55** dernier délai sur le site extranet de la FFE.

Toutes informations complémentaires : Par mail à beziers.esgrime@gmail.com
Par Tel. Le jour de la compétition au 06 62 38 25 09

Mesures sanitaires :

- Les mesures sanitaires appliquées seront celles du protocole de la FFE, de la mairie de Béziers et du département de l'Hérault en vigueur au jour de la compétition.

Une BUVETTE sera en place durant toute la compétition

Un stand de matériel « Planète Esgrime » sera présent sur place



Sportivement,

Le Président :
Anthony Chadburn

Les Enseignants :
Alexandre Chadburn
Christophe Goyallon



Cercle d'Esgrime Biterrois
Salle MONTIMARAN - Rue Salvador Allende - 34500 BEZIERS
beziers.esgrime@gmail.com



Plans Béziers :

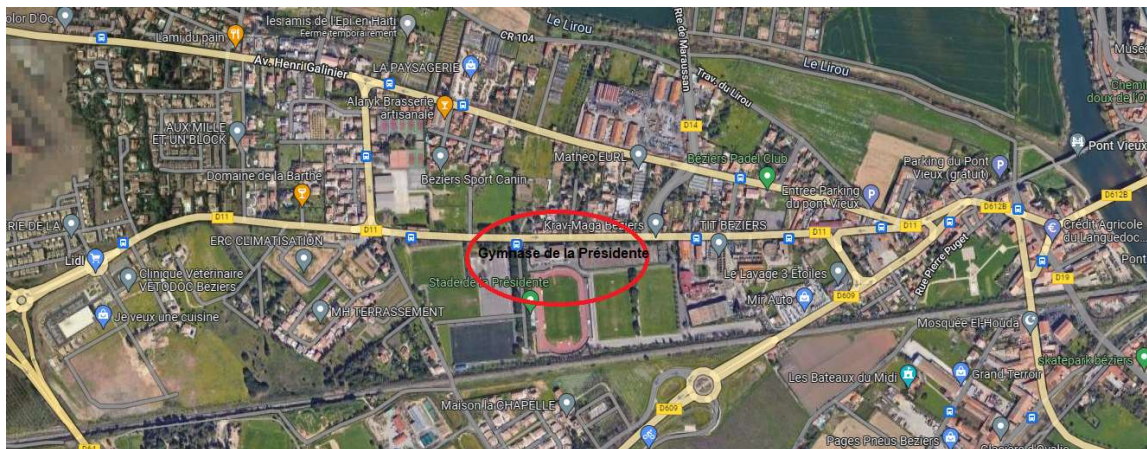
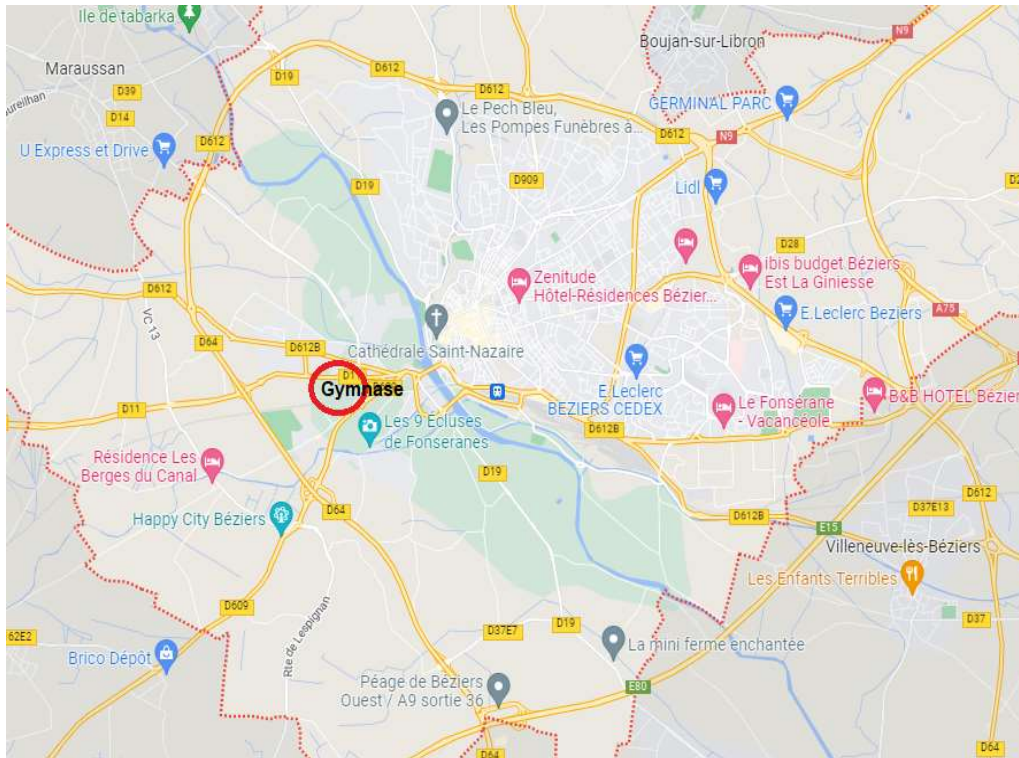

Nos Sponsors :

Renault Portiragnes

Nous contacter

+33467909187

ZAE Le Puech - Rue Georges Charpak - 34420 Portiragnes



LR•TRACTEUR

Ventes & Réparations de Matériels Agricoles - BTP - Manut.

9 Av. Du Pont Second- 34320 ROUJAN

04 99 57 91 31

Cabinet CECO FISC

Expertise Comptable et Fiscale

Route de Bédarieux - Zone Marcourt - 34500 BEZIERES

